VACANCES DE PRINTEMPS

PROGRAMME

FAMILLE ET ADULTE

Du 11 au 21 avril

CENTRE SOCIAL
Solaure – la Jomayère

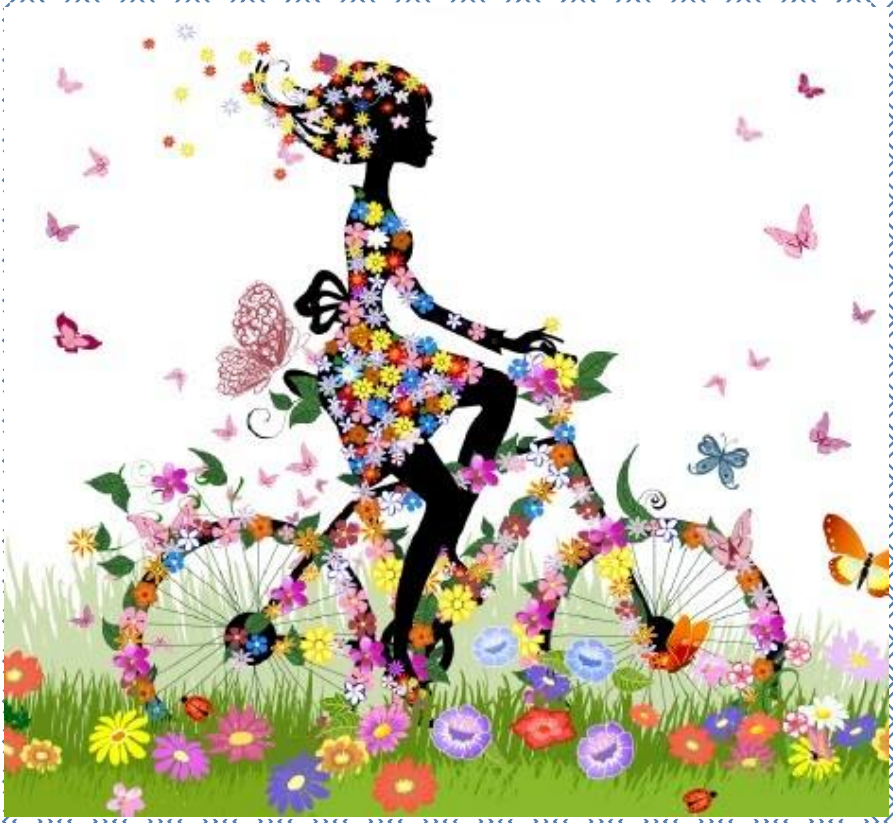

25 rue Ambroise Paré,
42100 Saint-Étienne
04.77.57.10.54

contact@cssolaurejomayere.fr
cssolaurejomayere.fr

Lundi - Mercredi - Vendredi
8h30 - 12h00 / 13h30 - 18h00
Mardi & Jeudi 14h00 - 18h00

Programmes sur réservation et règlement obligatoire.
Pensez à vous inscrire aux horaires d'ouverture.
Merci de prévoir une tenue adaptée.

Le programme adulte/famille :

Mercredi 12 avril : Adulte
« Vélo »
De 13h30 à 16h
Rendez-vous 13h30 au centre
Gratuit sur inscription

Jeudi 13 avril : Famille
Lyon « Parc de la tête d'Or »
Départ 8h30-Retour 17h
Rendez-vous 8h26 au centre
6€/personne + pique-nique
29 places

Vendredi 14 avril : Adulte
« Déco fête de quartier »
De 13h30 à 16h30
Rendez-vous 13h30 au centre

Mardi 18 avril : Adulte
« Marche parents »
8 places
Départ 9h02
2€ sur inscription

Mercredi 19 avril : Adulte
« Vélo »
De 13h30 à 16h
Rendez-vous 13h30 au centre
Gratuit sur inscription

Jeudi 20 avril : Adulte
« Déco fête de quartier »
De 13h30 à 16h30
Rendez-vous 13h30 au centre

Détails des animations page suivante

Apprendre ou réapprendre le vélo

Sortie famille « Parc de la tête d'Or à Lyon »

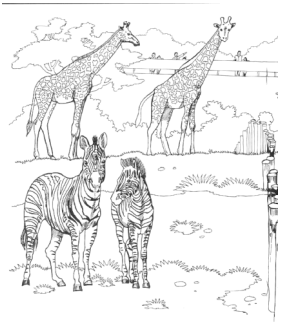

Déco fête de quartier

Marche parents

«VÉLO CLUB : apprendre ou réapprendre à faire du vélo» :

Les mercredis 12 et 19 avril de 13h30 à 16h

Vous serez accompagnées par des professionnels pour apprendre ou réapprendre à faire du vélo. Le centre social fourni les vélos, les casques… L'animation se déroule dans la cour de l'école de Solaure.

Proposition adaptée à TOUTES ! Rendez vous à 13h30 au centre...**gratuit**

Sortie famille à Lyon « Parc de la tête d'or »: ***Jeudi 13 avril***

Une journée en ville mais dans un parc, venez découvrir ou redécouvrir le parc de la tête d'or en famille. Sur place vous trouverez des animations (poneys, pédalos…), un parc animalier, des serres botaniques… N'oubliez pas de vous inscrire il n'y aura pas de place pour tout le monde ! **Tarif : 6 € / personnes**

Les marches des parents : ***le mardi 18 avril***

Les marches sont **réservées aux parents**. Le but est de prendre l'air en marchant, en discutant, en riant et en découvrant le patrimoine. Pensez à réserver **pour vous** et l'accueil de loisirs **pour vos enfants**.

Attention car les places sont limitées. Le programme se fera avec le groupe et en fonction de la météo.

Départ 10h du centre social***2€ la sortie***

DÉCORATION fête de quartier :

Vendredi 14 avril et jeudi 20 avril de 13h30 à 16h30

Nous nous retrouvons pour confectionner les décorations de la fête de quartier . Couture, découpage, collage...le tout dans la bonne humeur !!!

Rendez vous à 13h30 au centre social !

Si vous avez des ciseaux, tissus, vieux vêtements...

Informations pratiques :

Pour toutes informations complémentaires, ***contactez Denis***
Au ***06-08-22-14-67 ou famille@cssolaurejomayere.fr***
ou Facebook/messenger : ***Denis-csdesolaure Promeneursdunet***

Promeneurs du Net

CENTRE SOCIAL Solaure – la Jomayère

INFOS PRATIQUES
PARENTS

cssolaurejomayere.fr

Comment s'inscrire ?

Pour toute inscription merci de prévoir :

- le dernier justificatif de votre quotient familial CAF ainsi que votre numéro d'allocataire
- 14€ ou 16€ pour l'adhésion (individuelle ou familiale)

Réservez vos places :

L'ensemble des sorties familiales sont sur réservation et règlement obligatoire.
- s'inscrire aux heures d'ouverture & procéder au règlement
- Attention ! Nous ne prenons pas d'inscription par téléphone et sans règlement.
Toute réservation non annulée 48h à l'avance vous sera facturée

Chèques vacances et Césu acceptés.
Règlement par CB accepté.

x3 · ancv CHÈQUE-VACANCES · CHÈQUE EMPLOI SERVICE UNIVERSEL Accepté

25 rue Ambroise Paré,
42100 Saint-Étienne
04.77.57.10.54
contact@csdesolaurejomayere.fr
cssolaurejomayere.fr

Lundi - Mercredi - Vendredi **8h30 - 12h00 / 13h30 - 18h00**
Mardi & Jeudi **14h00 - 18h00**

MINISTÈRE DE L'ÉDUCATION NATIONALE, DE LA JEUNESSE ET DES SPORTS
Liberté Égalité Fraternité

ALLOCATIONS FAMILIALES Caf de la Loire

Saint-Étienne Ville créative design

Loire LE DÉPARTEMENT